# AWIG AWIG SUBAK PENANGIN

*Pusat Dokumentasi*
*Dinas Kebudayaan Provinsi Bali*

| | |
|---|---|
| Judul Lontar | : Awig-awig Subak Penangin. |
| Panjang | : 42 Cm. |
| Lebar | : 3,5 Cm. |
| Jumlah Lembar | : 18 lembar. |

| | |
|---|---|
| Jumlah kata | : 4584 |
| Ditulis oleh | : Pan Sengkeg |

BALI

3 | 1 A

**AWIG AWIG SUBAK PENANGIN**

*Pusat Dokumentasi*

*Dinas Kebudayaan Provinsi Bali*

1 B

2 A

**AWIG AWIG SUBAK PENANGIN**

*Pusat Dokumentasi*

*Dinas Kebudayaan Provinsi Bali*

2 B

3 A

**AWIG AWIG SUBAK PENANGIN**

*Pusat Dokumentasi*

*Dinas Kebudayaan Provinsi Bali*

3 B

4 A

**AWIG AWIG SUBAK PENANGIN**

*Pusat Dokumentasi*

*Dinas Kebudayaan Provinsi Bali*

8 | 4 B

5 A

# AWIG AWIG SUBAK PENANGIN

*Pusat Dokumentasi*
*Dinas Kebudayaan Provinsi Bali*

5 B

[illegible]

6 A

[illegible]

**AWIG AWIG SUBAK PENANGIN**

*Pusat Dokumentasi*

*Dinas Kebudayaan Provinsi Bali*

6 B

[illegible]

7 A

[illegible]

**AWIG AWIG SUBAK PENANGIN**

*Pusat Dokumentasi*

*Dinas Kebudayaan Provinsi Bali*

7 B

8 A

**AWIG AWIG SUBAK PENANGIN**

*Pusat Dokumentasi*
*Dinas Kebudayaan Provinsi Bali*

᭘ | 8 B

[illegible]

᭙ | 9 A

[illegible]

# AWIG AWIG SUBAK PENANGIN

*Pusat Dokumentasi*
*Dinas Kebudayaan Provinsi Bali*

| ᭙ | 9 B |
|---|---|

[illegible]

| ᭑᭐ | 10 A |
|---|---|

[illegible]

**AWIG AWIG SUBAK PENANGIN**

*Pusat Dokumentasi*
*Dinas Kebudayaan Provinsi Bali*

᭑᭐ | 10 B

[illegible]

᭑᭑ | 11 A

[illegible]

# AWIG AWIG SUBAK PENANGIN

*Pusat Dokumentasi*
*Dinas Kebudayaan Provinsi Bali*

11 B

12 A

**AWIG AWIG SUBAK PENANGIN**

*Pusat Dokumentasi*
*Dinas Kebudayaan Provinsi Bali*

12 B

[illegible]

13 A

[illegible]

**AWIG AWIG SUBAK PENANGIN**

*Pusat Dokumentasi*

*Dinas Kebudayaan Provinsi Bali*

13 B

[illegible]

14 A

[illegible]

**AWIG AWIG SUBAK PENANGIN**

*Pusat Dokumentasi*

*Dinas Kebudayaan Provinsi Bali*

14 B

[illegible]

15 A

[illegible]

**AWIG AWIG SUBAK PENANGIN**

*Pusat Dokumentasi*

*Dinas Kebudayaan Provinsi Bali*

| | |
|---|---|
| 15 | B |

[illegible]

| | |
|---|---|
| 16 | A |

[illegible]

**AWIG AWIG SUBAK PENANGIN**

*Pusat Dokumentasi*

*Dinas Kebudayaan Provinsi Bali*

16 B

17 A

**AWIG AWIG SUBAK PENANGIN**

*Pusat Dokumentasi*

*Dinas Kebudayaan Provinsi Bali*

17 B

18 A

[illegible]

[illegible]

[illegible]

PEMERINTAH PROPINSI DATI I BALI KANTOR DOKUMENTASI BUDAYA BALI

# AWIG AWIG SUBAK PENANGIN

*Pusat Dokumentasi*
*Dinas Kebudayaan Provinsi Bali*

18 B

19 A

**AWIG AWIG SUBAK PENANGIN**

*Pusat Dokumentasi*

*Dinas Kebudayaan Provinsi Bali*

19

B

[illegible]

[illegible]

[illegible]

[illegible]

**AWIG AWIG SUBAK PENANGIN**

*Pusat Dokumentasi*
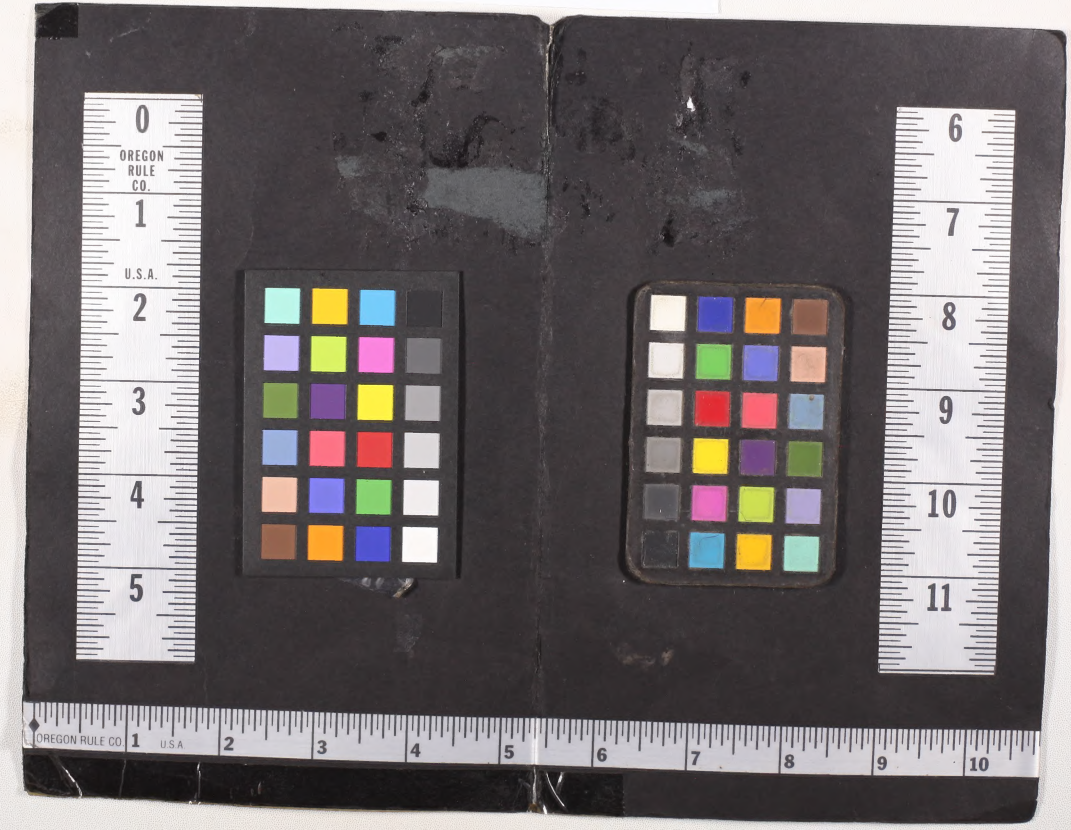
*Dinas Kebudayaan Provinsi Bali*